

NAČRT RAVNANJA Z NEPREMIČNIM PREMOŽENJEM OBČINE RIBNICA ZA LETO 2021 S SPREMEMBAMI IN DOPOLNITVAMI

PRILOGA 2:

II. NAČRT RAZPOLAGANJA Z NEPREMIČNIM PREMOŽENJEM

NAČRT RAZPOLAGANJA Z ZEMLJIŠČI

ZAPOREDNA ŠTEVILKA	ŠIFRA IN IME KATASTRSKE OBČINE	PARCELNA ŠTEVILKA	POVRŠINA PARCELE V KVADRATNIH METRIH	OCENJENA, POSPLOŠENA ALI ORIENTACIJSKA VREDNOST NEPREMIČNINE V EUR
1	1616 - Velike Poljane	1673/11 (del)	cca 50	1.100,00
2	1616 - Velike Poljane	1672/12	27	594,00
3	1616 - Velike Poljane	1672/13	211	4.642,00

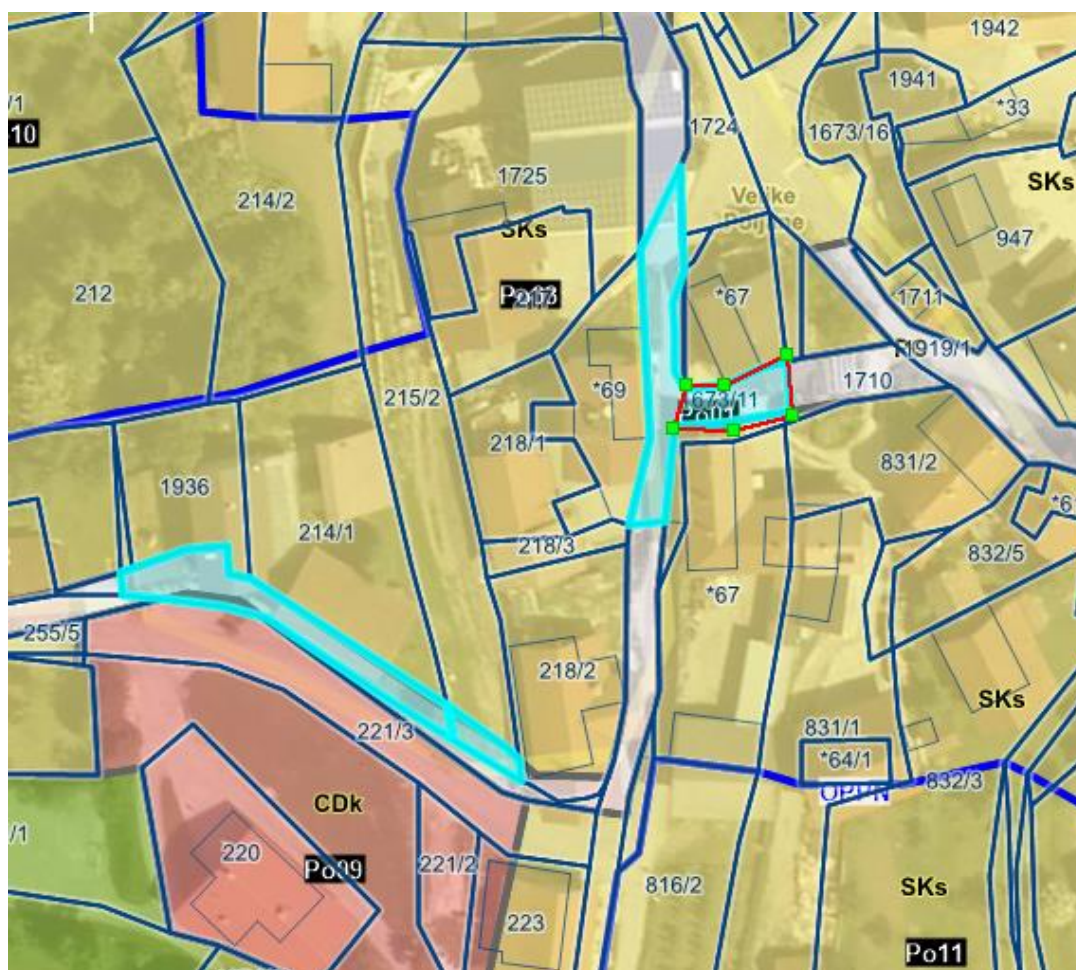

4	1629 – Dolenja vas	602/72	2025	46.575,00
---	--------------------	--------	------	------------------

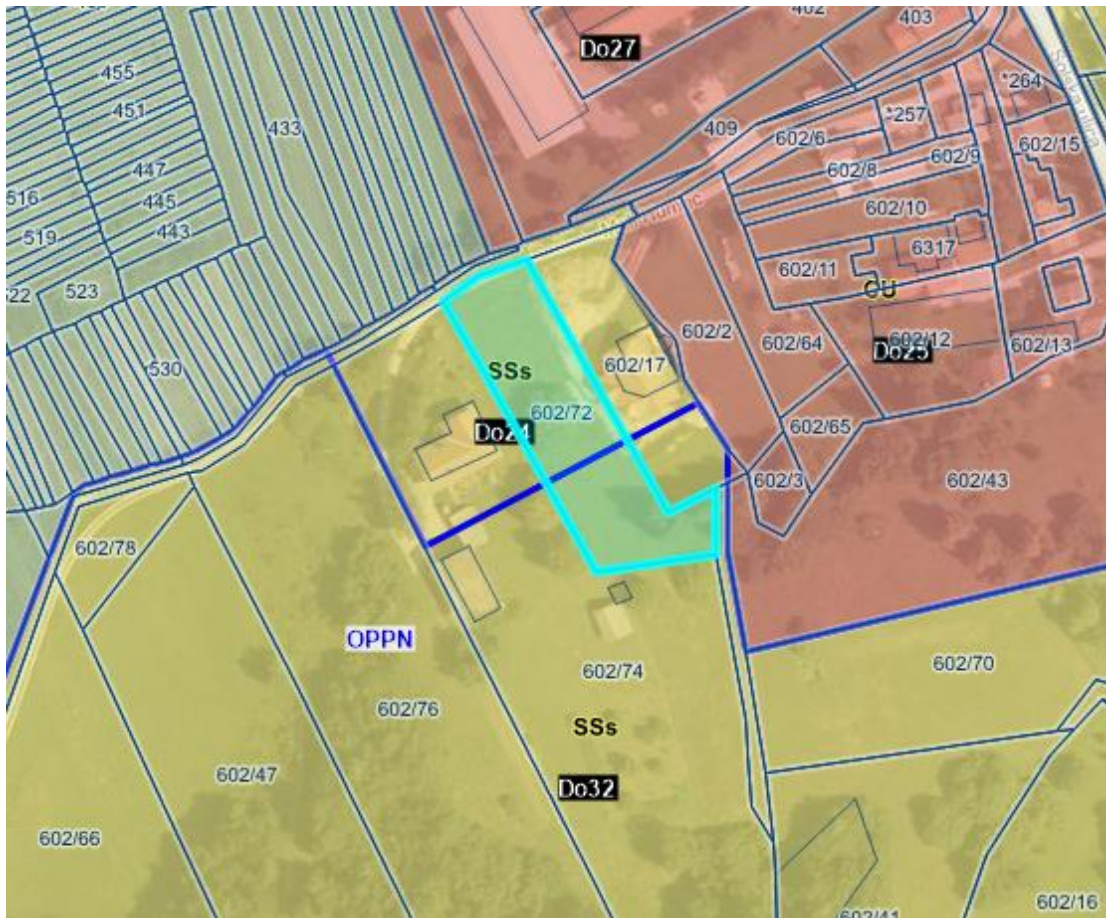

5	1629 – Dolenja vas	580/11	504	605,00
6	1629 – Dolenja vas	6078	8517	10.220,40
7	1629 – Dolenja vas	6039	1849	2.934,47
8	1629 – Dolenja vas	5634	6098	7.317,60
9	1629 – Dolenja vas	1939/14	934	374,00
10	1629 – Dolenja vas	1939/15	145	58,00
11	1629 – Dolenja vas	1939/16	943	377,00
12	1629 – Dolenja vas	1939/17	269	507,00
13	1629 – Dolenja vas	1944/30	2454	937,00
14	1629 – Dolenja vas	1944/32	2099	801,00

15	1629 – Dolenja vas	1944/115	1984	701,00
16	1629 – Dolenja vas	4933	2208	822,00
17	1629 – Dolenja vas	4935	2208	822,00
18	1629 – Dolenja vas	5027	1313	453,00



19	1626 – Goriča vas	5298/14	16	368,00
20	1626 – Goriča vas	5298/15	19	437,00
21	1626 – Goriča vas	5298/16	3	69,00



22	1631 – Grčarice	1702/7	787	11.411,50
23	1631 – Grčarice	1702/6	804	11.658,00
24	1631- Grčarice	1702/5	190	2.755,00
25	1631- Grčarice	1700/7	432	6.264,00
26	1631- Grčarice	1701/3	177	2.566,50
27	1631- Grčarice	1700/8	420	7.400,00
28	1631- Grčarice	1701/2	375	6.090,00
29	1631- Grčarice	1702/4	895	12.977,50

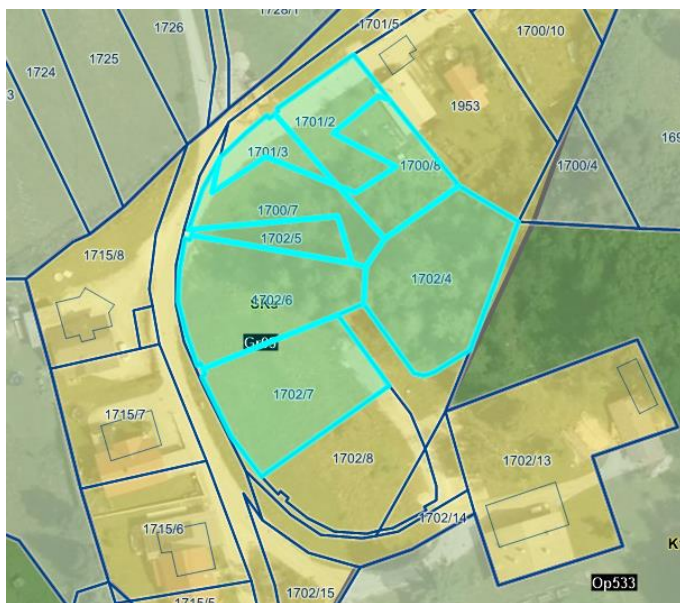

30	1625 – Ribnica	1434/14 (del)	cca 102	2.500,00
----	----------------	---------------	---------	-----------------



31	1625 – Ribnica	1437/7 (del)	cca 70	2.000,00
----	----------------	--------------	--------	-----------------

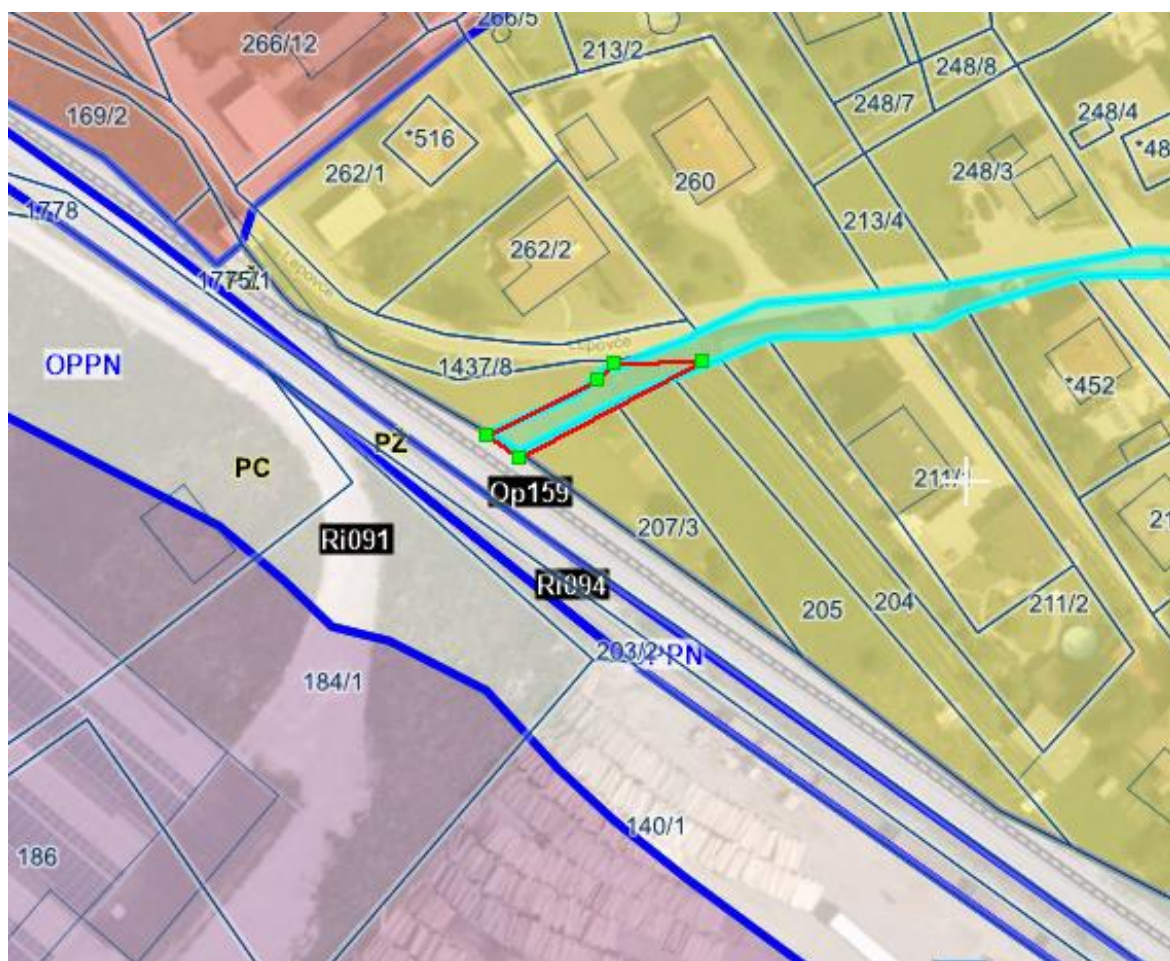

32	1614 – Slemena	1204/2 (413/2500)	1242	160,00
33	1614 – Slemena	1208/2 (413/2500)	555	40,00
34	1614 – Slemena	1204/1 (413/2500)	1550	300,00



35	1623 – Jurjevica	1916/1 in *46/3	1299 86	24.930,00
----	------------------	--------------------	------------	------------------

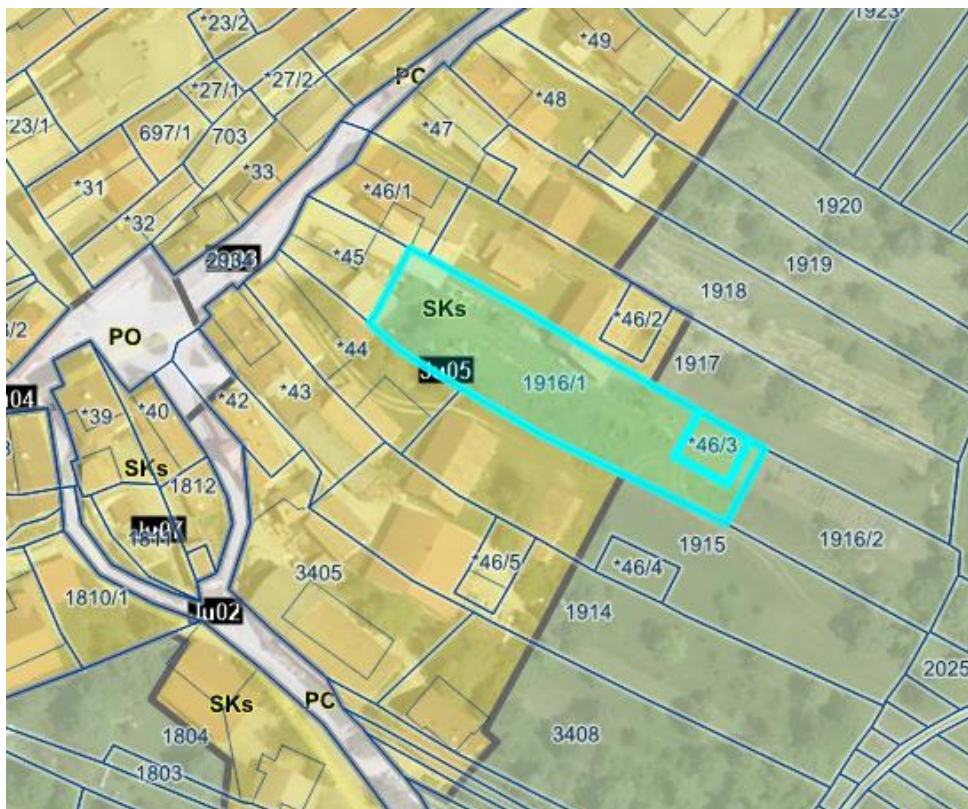

36	1631 – Grčarice	1791/2	1133	16.500,00
37	1631 – Grčarice	550 – del	cca 400	5.600,00

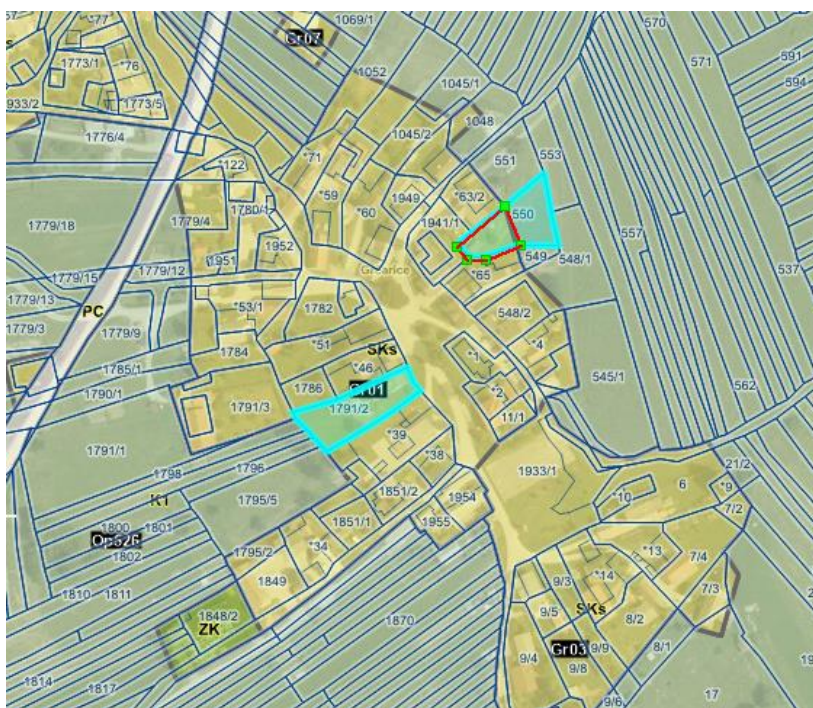

38	1624 – Gorenja vas	2468/4	142	3.550,00
----	--------------------	--------	-----	----------



39	1624 – Gorenja vas	715/5	391	7.038,00
----	--------------------	-------	-----	----------



40	1625 – Ribnica	935/130 – del	cca 260	12.389,00
41	1625 – Ribnica	935/91 – del	ca 40	1.906,00

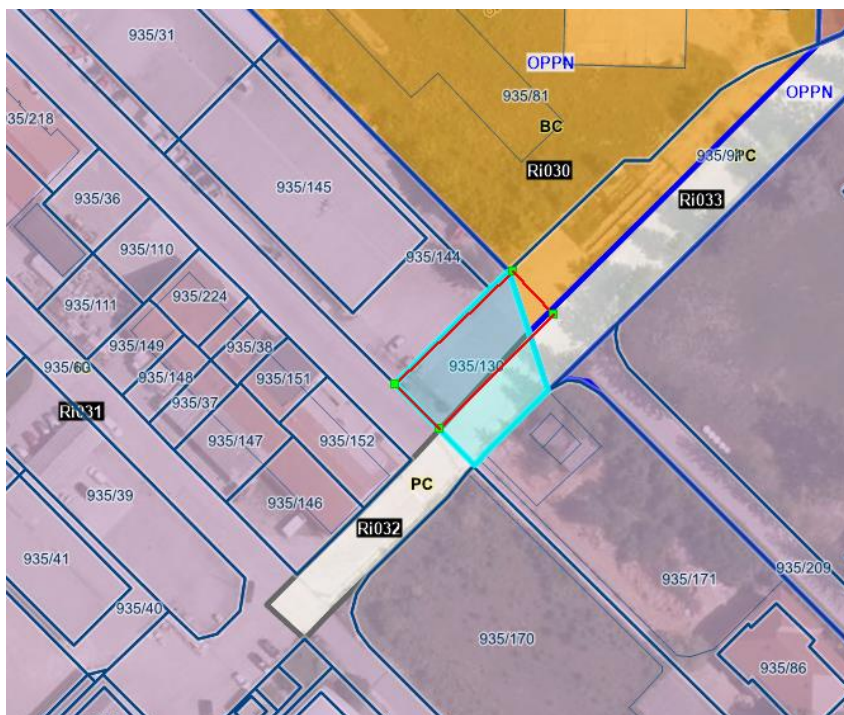

42	1625 – Ribnica	119/59	1843	64.505,00
43	1625 – Ribnica	119/60	1254	43.890,00
44	1625 – Ribnica	119/18	824	28.840,00
45	1625 – Ribnica	119/35	194	6.790,00
46	1625 - Ribnica	119/52	576	20.160,00

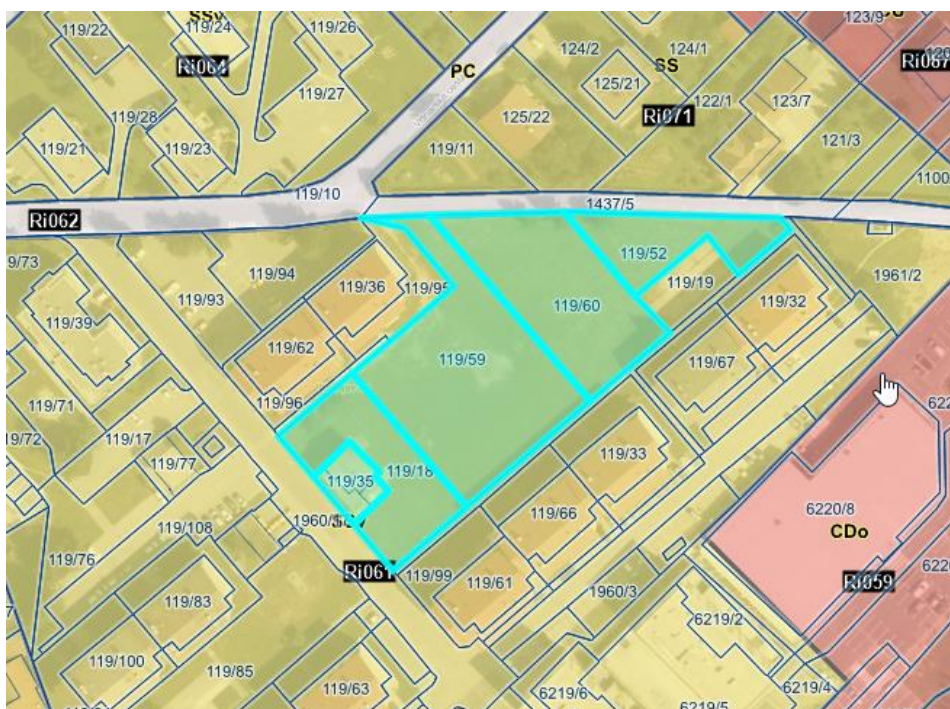

47	1624 – Gorenja vas	457/30	158	4.424,00
48	1624 – Gorenja vas	2226/78	267	10.367,61

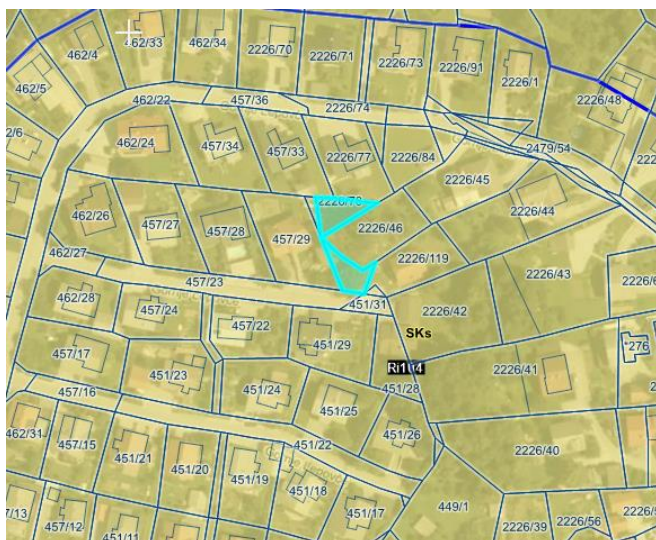

49	1625 – Ribnica	1780/3	177	7.080,00
50	1625 – Ribnica	1884/6	362	14.480,00
51	1625 – Ribnica	1780/2	462	18.480,00

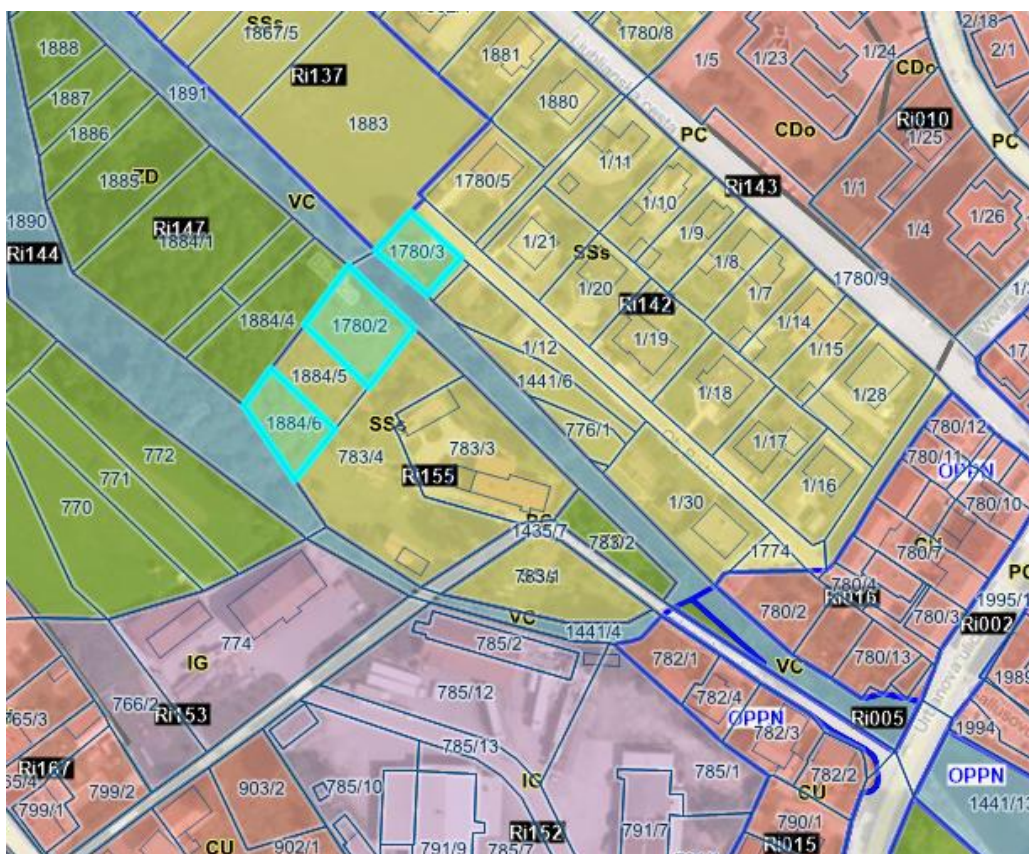

52	1627 – Prigorica	953/1	2756	4.134,00
53	1627 – Prigorica	953/2	1102	1.653,00
54	1627 – Prigorica	963/2	3080	4.620,00



55	1624 – Gorenja vas	2405/2	1584	47.520,00
----	--------------------	--------	------	------------------

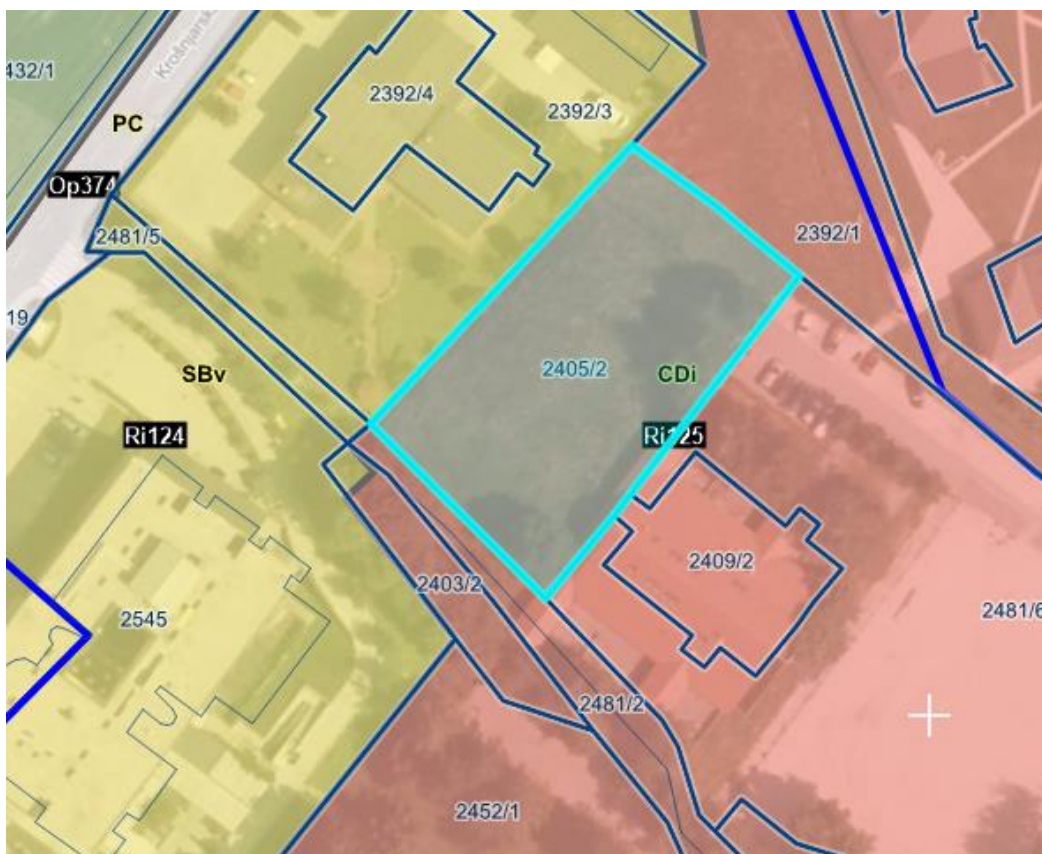

56	1629 – Dolenja vas	604/1	1010	20.200,00
----	--------------------	-------	------	------------------



57	1626 – Goriča vas	5298/8 – del	cca 30	710,00
----	-------------------	--------------	--------	---------------



58	1624 – Gorenja vas	1560/7	cca 10	300,00
----	--------------------	--------	--------	--------



59	1625 – Ribnica	935/60 – del	cca 170	8.100,00
----	----------------	--------------	---------	----------

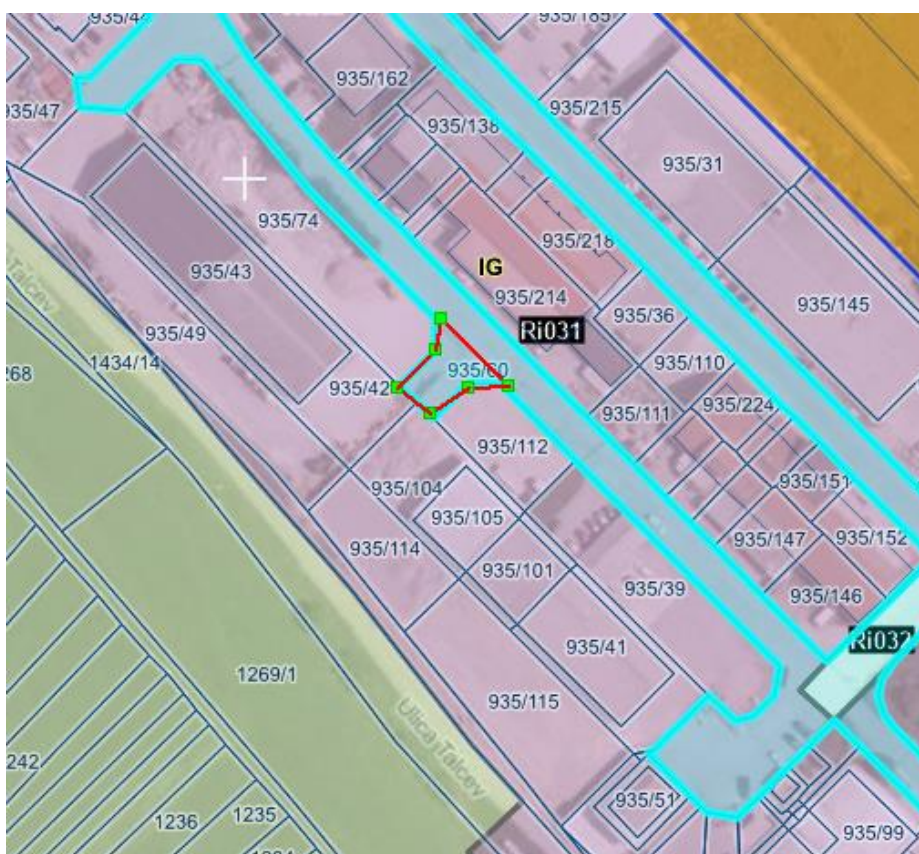

60	1627 – Prigorica	344/1	1066	21.320,00
----	------------------	-------	------	-----------

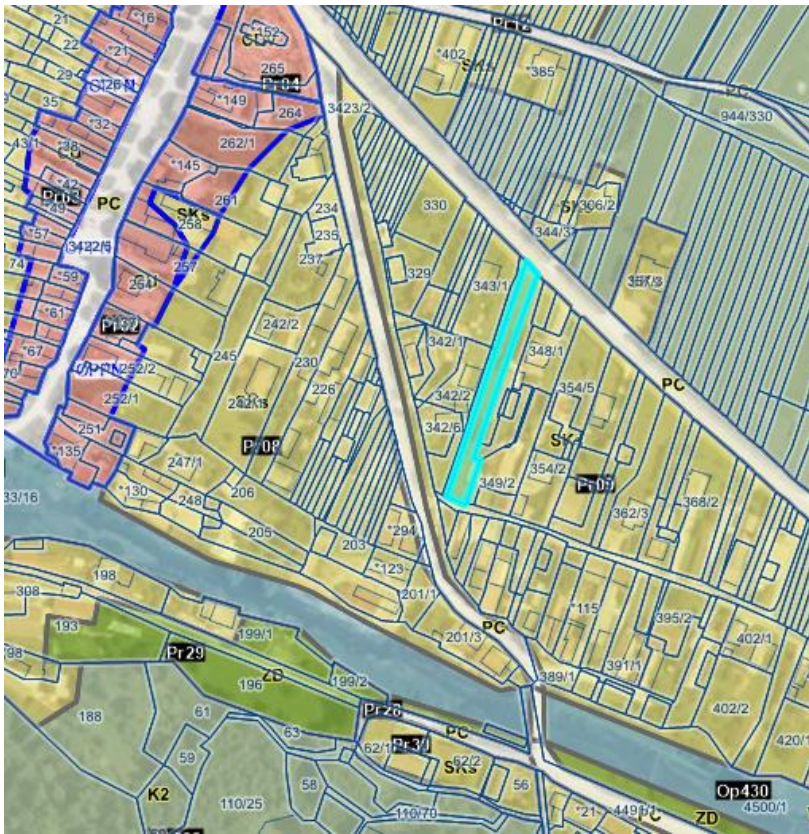

61	1631– Rakitnica	2321/2 - del	cca 135	3.105,00
----	-----------------	--------------	---------	----------



62	1629 – Dolenja vas	*22/1	515 m2	10.300,00
63	1629 – Dolenja vas	*21	235 m2	4.700,00
64	1629 – Dolenja vas	*22/2	188 m2	3.760,00
65	1629 – Dolenja vas	*22/3	181 m2	3.620,00
66	1629 – Dolenja vas	* 22/4	176 m2	3.520,00
67	1629 – Dolenja vas	55	388 m2	7.760,00
68	1629 – Dolenja vas	54	991 m2	19.820,00

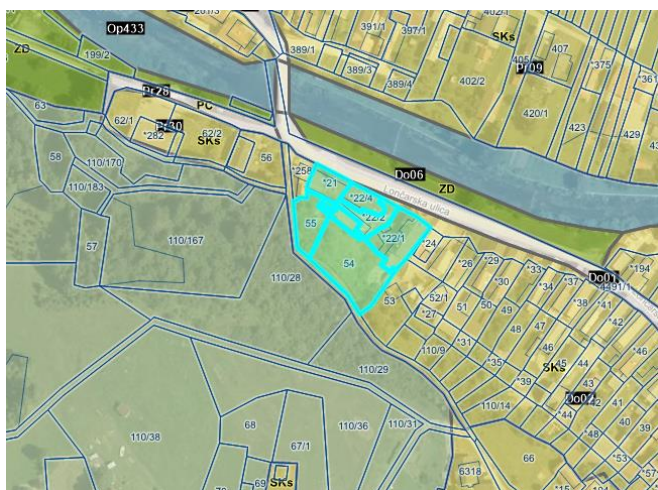

69	1624 – Gorenja vas	2392/3 2392/4	2815 550	188.430,74
----	--------------------	------------------	-------------	-------------------

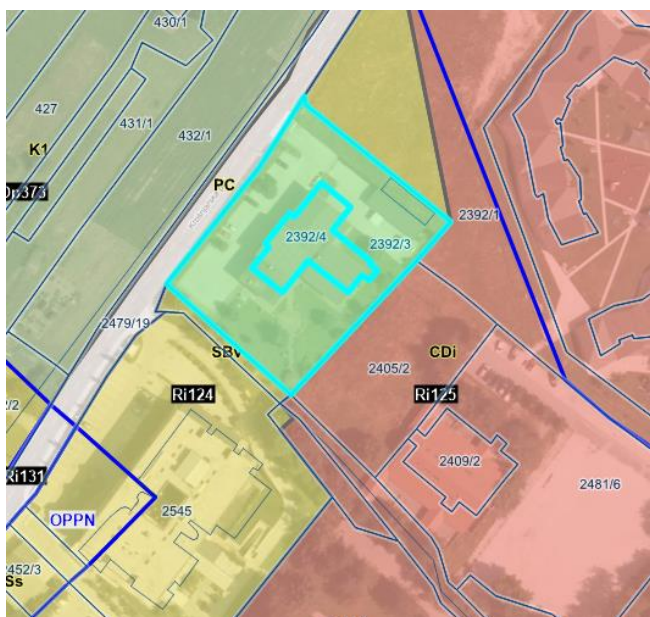

Stavbna zemljišča		753.513,00 EUR
Kmetijska zemljišča		31.784,00 EUR
Gozd		6.052,00 EUR
SKUPAJ ZEMLJIŠČA		791.349,00 EUR

NAČRT RAZPOLAGANJA S STAVBAMI IN DELI STAVB

ZAP. ŠT.	NASLOV	ID OZNAKA DELA STAVBE	POVR – ŠINA DELA STAVBE V M2	OCENJENA, POSPLOŠENA ALI ORIENTACIJSKA VREDNOST NEPREMIČNINE V EUR
1	Knafljev trg 6, 1310 Ribnica	1625-1-53	39,2	40.155,00
2	Prijateljev trg 4, 1310 Ribnica	1625-296-25	46,6	42.702,00
3	Škrabčev trg 11A, 1310 Ribnica	1625-338-5	40,3	52.727,00
SKUPAJ				135.584,00

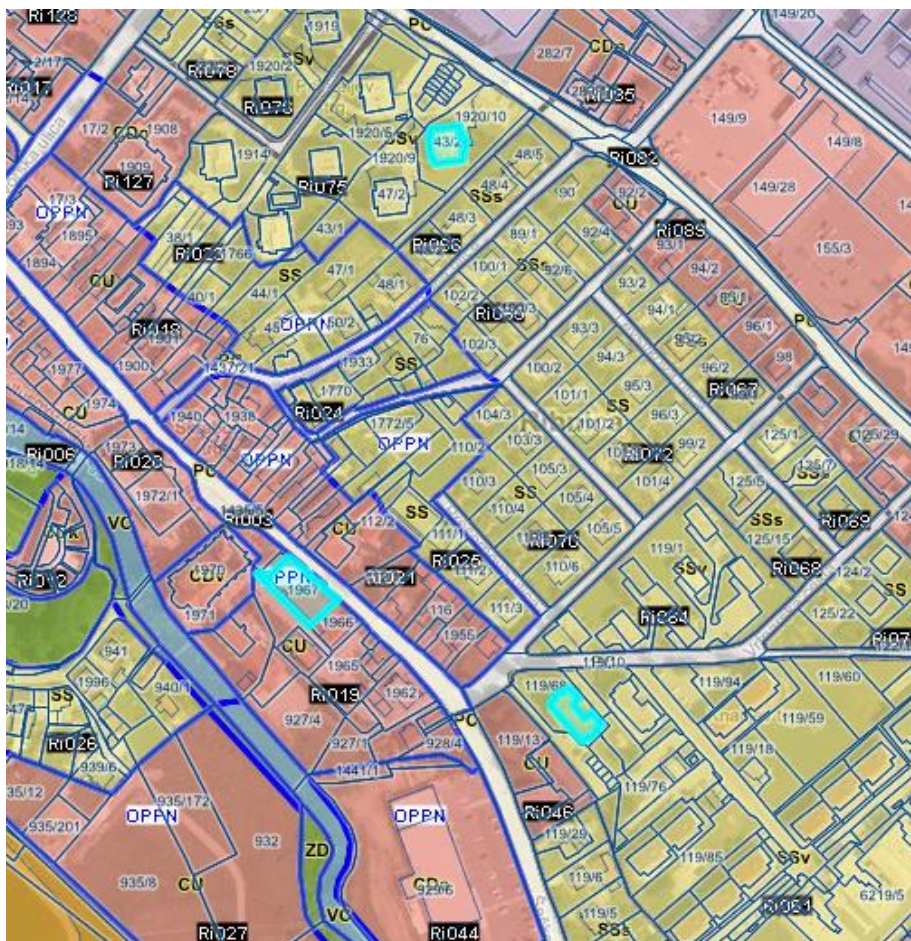

NAČRT RAZPOLAGANJA Z ZEMLJIŠČI S STAVBO

ZAP. ŠT.	ŠIFRA IN IME KATAS-TRSKO OBČINE	PARC. ŠT.	POVRŠINA PAR-CELE V M2	NAS-LOV STAV-BE	ID OZNA-KA STAV-BE	POVRŠI-NA DELA STAVBE V M2	OCENJENA, POSPLOŠE NA ALI ORIENTACIJSKA VREDNOST NEPREMIČNINE
1	1629 – Dolenja vas	110/4 in *19/2	296 171	Hrib 19	26		35.018,35

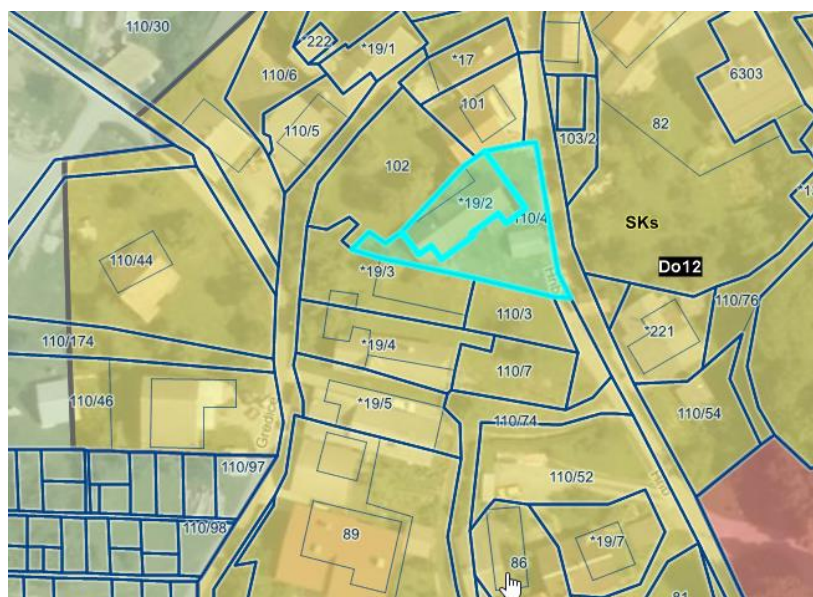

SKUPAJ RAZPOLAGANJE

961.951,00 EUR